

MAITRE D'OUVRAGE : UNIVERSITE DE LORRAINE	ARCHITECTE : ATELIER D'ARCHITECTURE CHRISTIAN ZOMENO 23 Bd de L'Europe 54500 VANDOEUVRE-LES-NANCY	Indice	Date	Description	N° de plan: <b>PE 01</b>  Etat du projet : AT	PROJET : RENOVATION ET MISE EN ACCESSIBILITE DE 7 BLOCS SANITAIRES H/F ET PEINTURE INTERIEURE - IUT DE METZ ILE DU SAULCY (57)  Titre: Plan existant établissement RDC	nr. projet : 25002 format : A3 dessiné : KS vérifié : KS échelle : 1:400 date : 07/11/2025

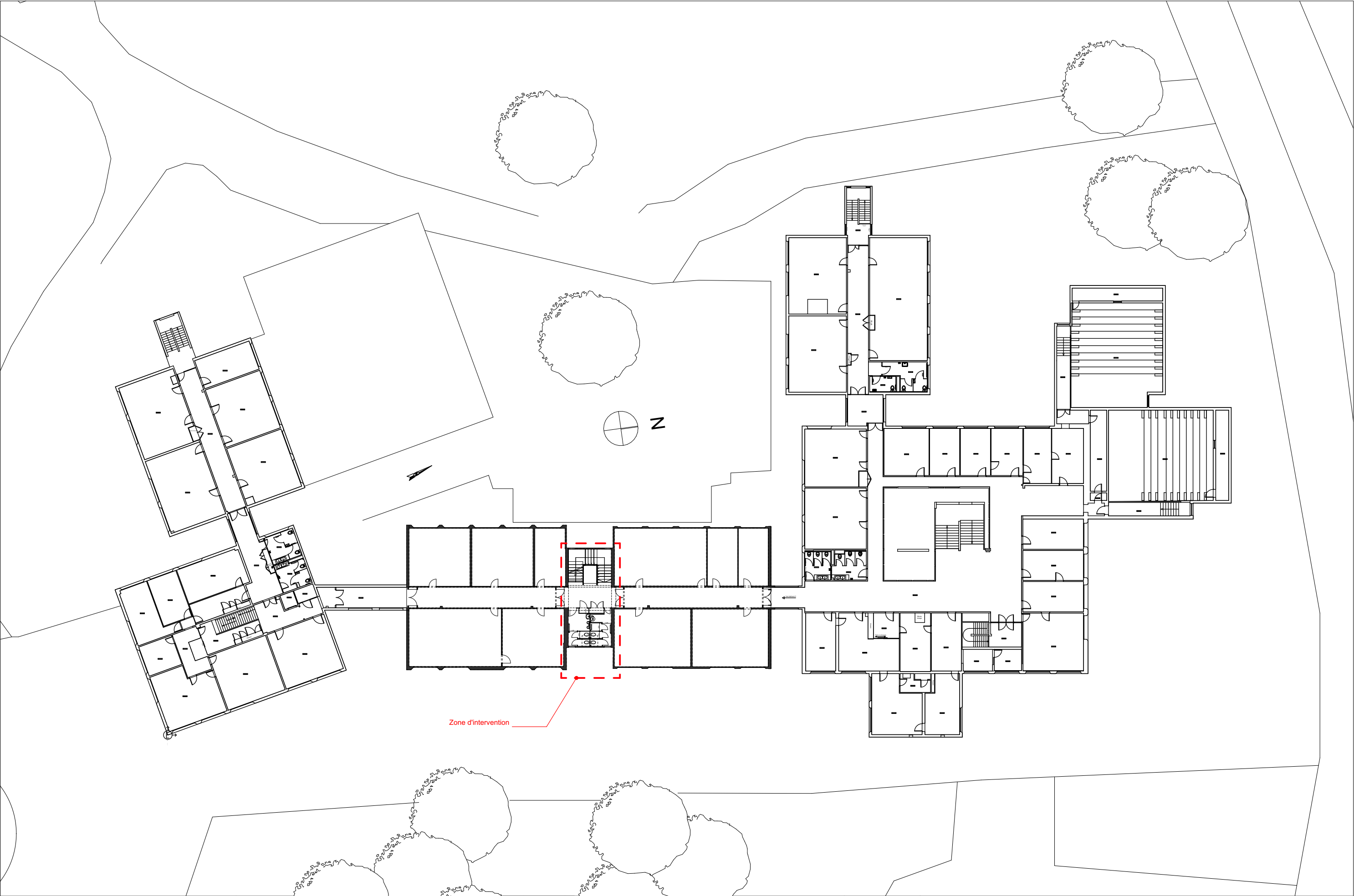

MAITRE D'OUVRAGE : UNIVERSITE DE LORRAINE	ARCHITECTE : ATELIER D'ARCHITECTURE CHRISTIAN ZOMENO 23 Bd de L'Europe 54500 VANDOEUVRE-LES-NANCY	Indice	Date	Description	N° de plan: <b>PE 02</b>  Etat du projet : AT	PROJET : RENOVATION ET MISE EN ACCESSIBILITE DE 7 BLOCS SANITAIRES H/F ET PEINTURE INTERIEURE - IUT DE METZ ILE DU SAULCY (57)  Titre: Plan existant établissement R+1	nr. projet : 25002 format : A3 dessiné : KS vérifié : KS échelle : 1:400 date : 07/11/2025

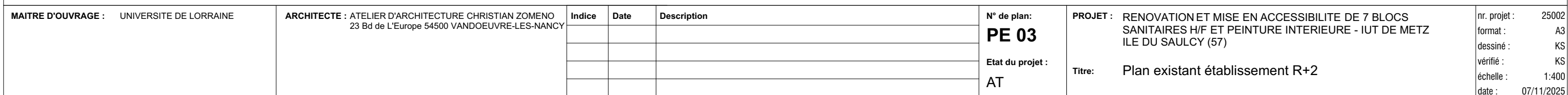

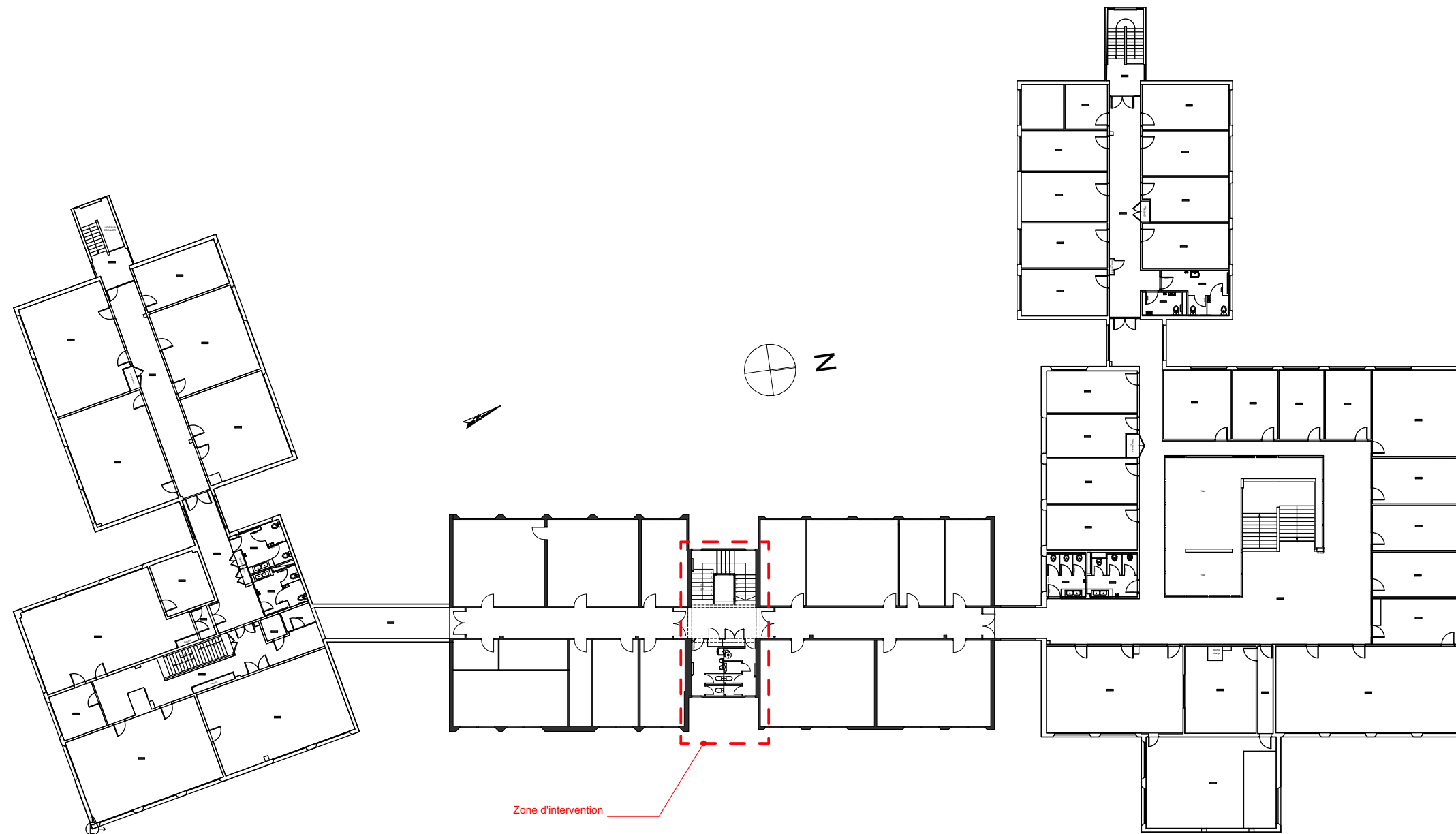

MAITRE D'OUVRAGE : UNIVERSITE DE LORRAINE	ARCHITECTE : ATELIER D'ARCHITECTURE CHRISTIAN ZOMENO 23 Bd de L'Europe 54500 VANDOEUVRE-LES-NANCY	Indice	Date	Description	N° de plan: <b>PE 04</b>	PROJET : RENOVATION ET MISE EN ACCESSIBILITE DE 7 BLOCS SANITAIRES H/F ET PEINTURE INTERIEURE - IUT DE METZ ILE DU SAULCY (57)	nr. projet :	25002
							format :	A3
							dessiné :	KS
							vérifié :	KS
							échelle :	1:400
							date :	07/11/2025
				Etat du projet : AT	Titre: Plan existant établissement R+3			